



# **Il Piano di Sviluppo Rurale 2007-2013**

**Le opportunità per le aziende agricole**

# **FINANZIAMENTI IN AGRICOLTURA**

# FINANZIAMENTI COMUNITARI



- **I PILASTRO**    Politica dei Mercati – OCM

**PAC**    • **II PILASTRO**    Sviluppo rurale - FEASR – PSN - **PSR**

- **III PILASTRO**    Politica delle strutture

## II PILASTRO Sviluppo rurale - FEASR - PSN - PSR

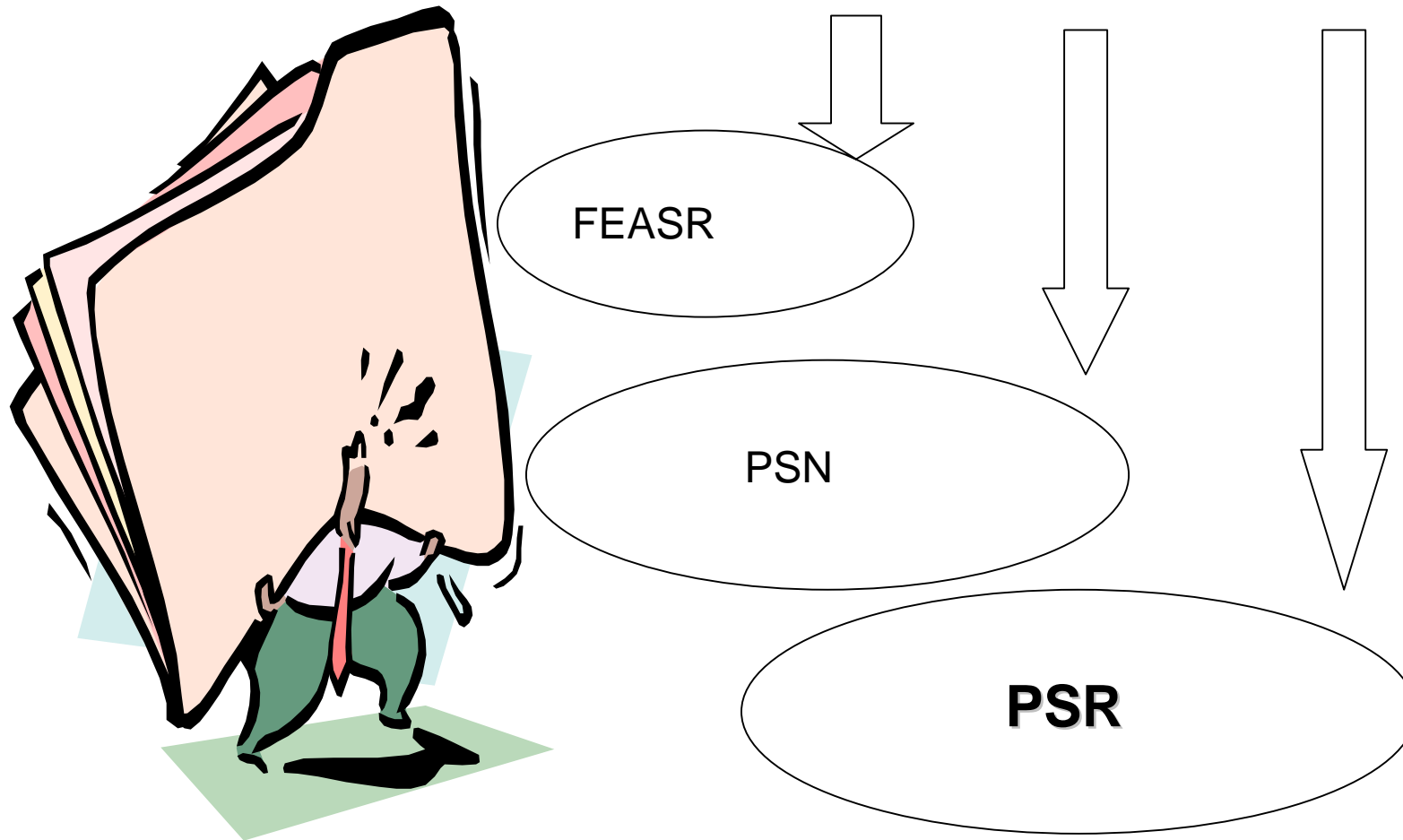

# FINANZIAMENTI NAZIONALI

## FINANZIAMENTI REGIONALI

**PAR – PIANO AGRICOLO REGIONALE** strumento finanziario per le politiche regionali di intervento economico destinate alla agricoltura e alla zootecnia

# IL PROGRAMMA DI SVILUPPO RURALE

## COS E' IL PSR

Il **Programma di Sviluppo Rurale** (PSR) è uno strumento dettato dall'Unione Europea che mira ad incrementare la competitività del sistema produttivo agricolo ed a dare un ruolo ed una identità alle aree rurali, promuovendone la tutela e la valorizzazione dell'ambiente attraverso una corretta gestione del territorio.



## PSR 20072013 : GLI ASSI DI INTEVENTO

- **Asse 1** - Miglioramento della competitività del settore agricolo e Forestale
- **Asse 2** - Miglioramento dell'ambiente e dello spazio rurale
- **Asse 3** - Qualità della vita nelle zone rurali e diversificazione



## **ASSE 1**

### **MIGLIORAMENTO DELLA COMPETITIVITA' DEL SETTORE AGRICOLO E FORESTALE**

**Obiettivo:** accrescere la competitività delle aziende agroforestali con misure destinate a favorire lo sviluppo, l'ammodernamento e l'innvoazione delle stesse.

## **ASSE 2**

### **MIGLIORAMENTO DELL'AMBIENTE E DELLO SPAZIO RURALE**

**Obiettivo:** proteggere e rafforzare le risorse naturali, preservare le attività agricole e dei sistemi forestali ad elevata valenza naturale e a basso impatto ambientale nonche' del paesaggio delle zone rurali.

## **ASSE 3**

### **QUALITA' DELLA VITA NELLE ZONE RURALIE DIVERSIFICAZIONE DELL'ECONOMIA RURALE**

**Obiettivo:** sostenere le popoalzioni rurali e creare opportunita' occupazionali e di reddito in aree rurali

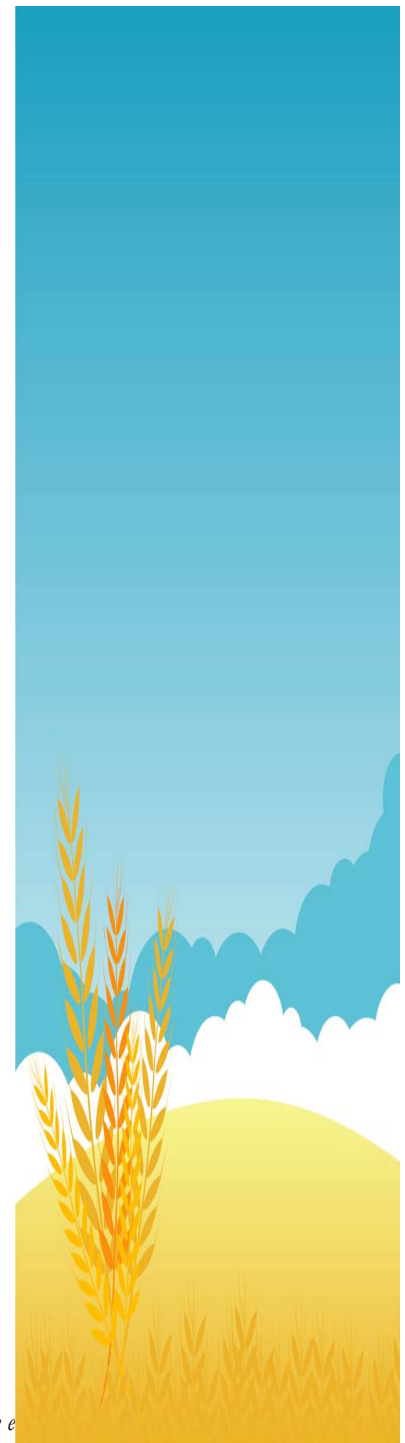

## ASSE 1

### MIGLIORAMENTO DELLA COMPETITIVITA' DEL SETTORE AGRICOLO E FORESTALE

- **Misura n.112** Insediamento di giovani agricoltori
- **Misura n. 114** Utilizzo dei servizi di consulenza
- **Misura n.121** Ammodernamento aziende agricole
- **Misura n. 122** Accrescimento del valore economico delle foreste
- **Misura n. 123 a** Accrescimento del valore aggiunto dei prodotti agricoli
- **Misura n. 123 b** Accrescimento del valore aggiunto dei prodotti forestali
- **Misura n.125** Infrastrutture connesse allo sviluppo e dell'adeguamento dell'agricoltura e della silvicoltura
- **Misura 132** Partecipazione degli agricoltori ai sistemi di qualità alimentare

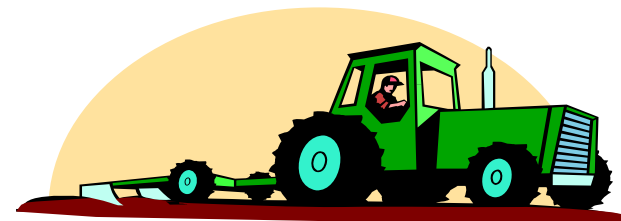

## ASSE 2 - MIGLIORAMENTO DELL'AMBIENTE E DELLO SPAZIO RURALE

- **Misura n. 214** Pagamenti agroambientali
- **Misura n. 216** Investimenti non produttivi
- **Misura n. 226** Ricostruzione del potenziale forestale e interventi preventivi
- **Misura n. 227** Investimenti non produttivi in ambito forestale



## ASSE 3 - QUALITA' DELLA VITA NELLE ZONE RURALI E DIVERSIFICAZIONE DELL'ECONOMIA RURALE

- **Misura n. 311** Diversificazione in attività non agricole



# A S S E 1

## •Misura n.112 Insediamento di giovani agricoltori

Finalità Favorire l'insediamento di giovani che intendono intraprendere l'attività agricola; favorire il ricambio generazionale

Beneficiari I giovani di età fra 18 e 40 anni che intendono insediarsi per la prima volta come imprenditori agricoli professionali IAP



## •Misura n.114 Utilizzo dei servizi di consulenza

Finalità Aiuto agli imprenditori agricoli e forestali per l'acquisizione di servizi di consulenza tecnica.

Beneficiari Imprenditori agricoli ai sensi del Codice civile, detentori di aree forestali

## •Misura n.121 Ammodernamento delle aziende agricole

Finalità miglioramento del rendimento economico; Miglioramento della qualità delle produzioni; Miglioramento ambientale; .

Beneficiari Imprenditori agricoli professionali (IAP) singoli o associati

## •Misura n.122 Accrescimento del valore economico delle foreste

Finalità Accrescimento economico mediante la creazione o miglioramento delle infrastrutture di servizio, miglioramento delle condizioni delle superfici forestali, ottimizzazione della gestione delle risorse forestali

Beneficiari Proprietari o affittuari di terreni forestali di proprietà privata, associazioni, imprese forestali o comuni.

• **Misura n.123 a Accrescimento del valore aggiunto dei prodotti agricoli**

Finalità Accrescimento del valore aggiunto dei prodotti agricoli primari. Il sostegno è concesso agli investimenti volti a migliorare il rendimento economico; la qualità delle produzioni; l'ambientale; la sicurezza dell'impresa.

Beneficiari imprese singole o associate operante nel settore della trasformazione e/o commercializzazione ce occupano meno di 750 persone o il cui fatturato annuo non superi i 200 milioni di euro

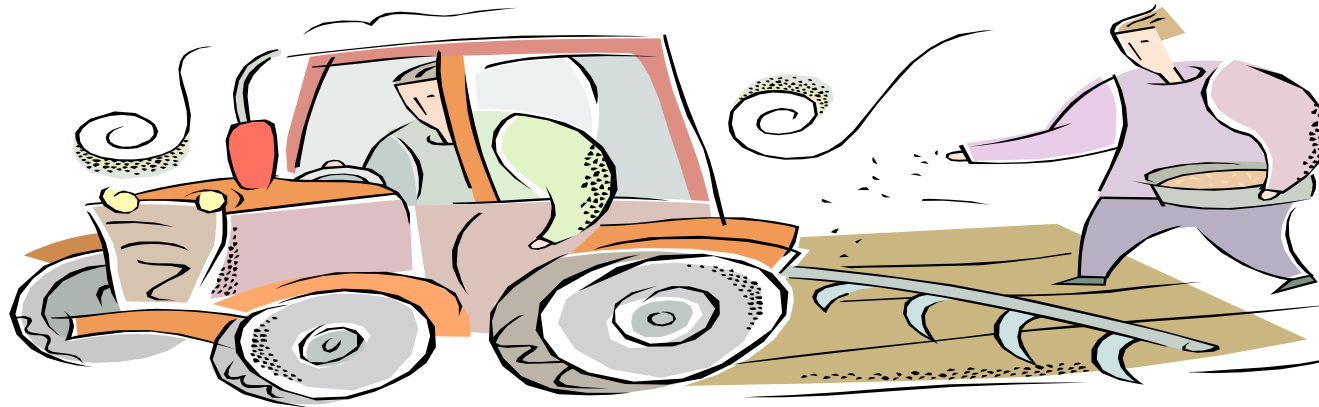

• **Misura n. 123 b Accrescimento del valore aggiunto dei prodotti forestali**

Finalità Incremento dell'efficienza e rafforzamento della competitività delle imprese del settore forestale impegnate nell'utilizzo dei soprassuoli boschivi e la raccolta dei prodotti secondari del bosco, nonché la loro trasformazione e commercializzazione.

Beneficiari Microimprese, singole o associate, operanti nella trasformazione e commercializzazione dei prodotti di cui sopra

# A S S E 1

## •Misura n.125 Infrastrutture connesse allo sviluppo e dell'adeguamento dell'agricoltura e della silvicoltura

Finalità Miglioramento e potenziamento delle infrastrutture a servizio delle unità produttive agricole e forestali:

-Rifacimento della viabilità poderale

-Potenziamento, adeguamento e miglioramento della viabilità forestale interaziendale,

-Realizzazione e miglioramento delle infrastrutture per adduzione acqua potabile e per uso irriguo interaziendale

Beneficiari Consorzi o associazione di privati, Comuni o altri Enti pubblici e loro associazioni

## Misura 132 Partecipazione degli agricoltori ai sistemi di qualità alimentare

Finalità Incentivazione alla partecipazione degli agricoltori ai sistemi di qualità alimentare

Beneficiari Imprenditori agricoli professionali (IAP) singoli o associati

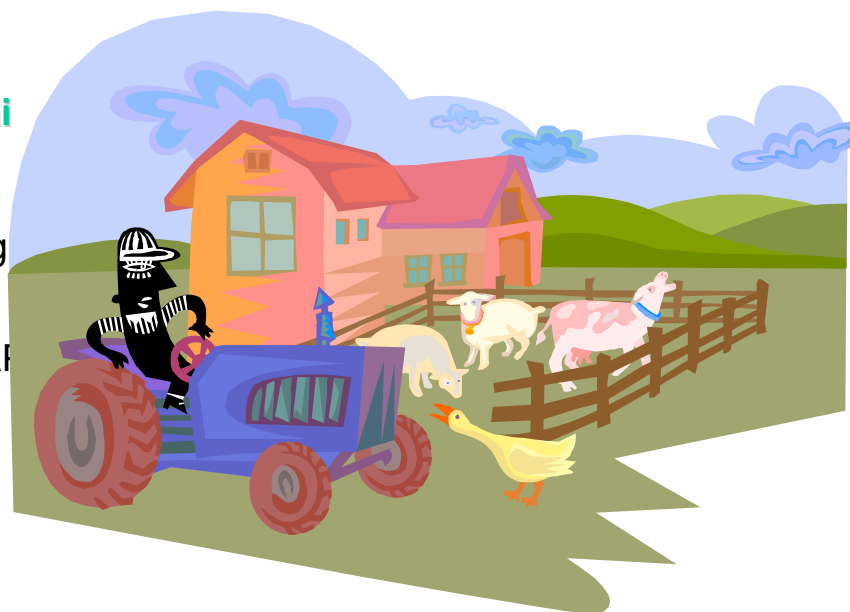

# A

## •Misura n.125 Infrastrutture connesse allo sviluppo e dell'adeguamento dell'agricoltura e della silvicoltura

Finalità Miglioramento e potenziamento delle infrastrutture a servizio delle unità produttive agricole e forestali:

-Rifacimento della viabilità podereale

-Potenziamento, adeguamento e miglioramento della viabilità forestale interaziendale,

-Realizzazione e miglioramento delle infrastrutture per adduzione acqua potabile e per uso irriguo interaziendale

Beneficiari Consorzi o associazione di privati, Comuni o altri Enti pubblici e loro associazioni

# S

# S

# E

## Misura 132 Partecipazione degli agricoltori ai sistemi di qualità alimentare

Finalità Incentivazione alla partecipazione degli agricoltori ai sistemi di qualità alimentare

Beneficiari Imprenditori agricoli professionali (IAP) singoli o associati

# 1



### Misura n. 226 Ricostruzione del potenziale forestale e interventi preventivi

Finalità Migliorare la funzionalità degli ecosistemi forestali e garantire l'incolumità tramite la prevenzione degli incendi, calamità naturali, e distruzione dei boschi.

Beneficiari IAP, imprese forestali, regione toscana, province, comunità montane, comuni, enti gestori dei parchi, aziende regionali, consorzi di bonifica.



### •Misura n. 227 Investimenti non produttivi in ambito forestale

Finalità Miglioramento, tutela e valorizzazione delle foreste, al fine di potenziare la biodiversità, la conservazione degli ecosistemi forestali anche di grande pregio.

Beneficiari IAP, imprese forestali, regione toscana, province, comunità montane, comuni, e altri enti pubblici.

## Misura n. 311 Diversificazione in attività non agricole

Finalità Promuovere gli investimenti finalizzati a diversificare le attività delle aziende agricole per incrementare il reddito aziendale complessivo ed attivare rapporti economici con soggetti operanti al di fuori del settore agroalimentare

### Articolazione della misura

#### Azione A: Diversificazione

- A.1 Attività socio assistenziale
- A.2 salvaguardia dei mestieri tradizionali
- A.3 produzione e vendita di energia di fonte rinnovabile
- A.4 attività ricreative tramite animali
- A.5 Attività ricreative e sportive

#### Azione B: Agriturismo

- B.1 Offerta agriturismo
- B.2 Interventi negli spazi aperti
- B.3 Interventi sui fabbricati aziendali

### Beneficiari

Azione A : Imprenditori agricoli iscritti nell'anagrafe regionale ai sensi della LR 45/2007 e del DPRG 6/2008

Azione B: Imprenditori agricoli iscritti nell'anagrafe regionale ai sensi della LR 45/2007 e del DPRG 62008 autorizzati per attività agrituristiche ai sensi della LR 30/2003

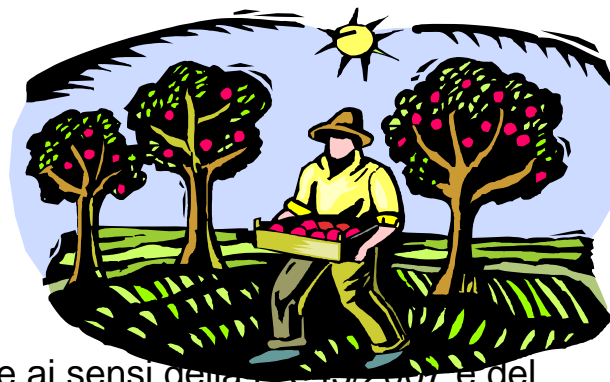

## COME SI ACCEDE AI CONTRIBUTI PSR?

- 1) Registrarsi tramite **ARTEA** ( *Agenzia Regionale Toscana per l'erogazione in Agricoltura*) o i CAA ( *Centri assistenza in agricoltura*) all'anagrafe regionale delle aziende agricole
- 2) La Domanda di aiuto deve essere presentata nell'ambito della **Domanda Unica aziendale** (DUA) tramite ARTEA

Siti internet utili:

[http://europa.eu/pol/agr/index\\_it.htm](http://europa.eu/pol/agr/index_it.htm)

[www.politicheagricole.it](http://www.politicheagricole.it)

[www.regione.toscana.it](http://www.regione.toscana.it)

[www.provincia.pistoia.it](http://www.provincia.pistoia.it)

