



ARPAT
Agenzia regionale
per la protezione ambientale
della Toscana

Regione Toscana



Conferenza Permanente Provinciale

(ex art.14 L.R.30/2009)

Pistoia, 26 settembre 2012

Proposta programma delle attività per l'anno 2013

ARPAT

Dipartimento di Pistoia _ Area Vasta Centro

Conferenza provinciale Programma 2013



Mandato istituzionale dell'Agenzia

L.R. 30/2009

- **Art. 5 comma 1** (attività di **controllo ambientale supporto tecnico-scientifico e elaborazione dati, informazione e conoscenza ambientale** svolte a favore di Regione, Province, Comuni, Comunità montane ed Enti parco regionali)
- **Art.10** (attività **connesse alla tutela della salute** a favore di Regione e SSR)

DGRT 7/2010

Carta dei Servizi e delle attività: definisce le attività istituzionali dell'Agenzia, nell'ambito di quelle indicate agli articoli 5 e 10 della LR 30/09

DGRT 516/2012

Direttive ad ARPAT 2012: modifica alcune INO in IO ovvero supporto tecnico per VAS agli Enti locali, per grandi infrastrutture di mobilità alla Regione e controllo etichettatura, classificazione ed imballaggi sostanze pericolose (CLP)



Direttive regionali annuali

La Conferenza permanente di livello regionale formula proposte per l'approvazione delle direttive regionali annuali sulla base delle **richieste degli enti partecipanti alle conferenze provinciali e delle risorse dagli stessi rese disponibili** (art. 14, co. 5, lett. a).

A tal fine, le Conferenze di livello provinciale inviano alla Conferenza di livello regionale le rispettive proposte ogni anno.

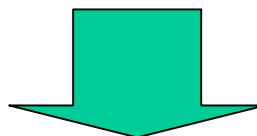

La Giunta regionale approva direttive che individuano:

- a) le risorse finanziarie rese disponibili da Regione, Province, Comuni, Comunità montane ed Enti parco regionali, SSR, nell'ambito della conferenza permanente di cui all'articolo 14;
- b) gli indirizzi per l'elaborazione del piano annuale delle attività di cui all'articolo 16;
- c) i criteri per l'integrazione tra ARPAT e le strutture del servizio sanitario regionale nello svolgimento delle attività di cui all'articolo 10



Indirizzi per l'elaborazione del Piano annuale delle attività 2013

Allegato A): Specificità e priorità

Allegato B): IO

Allegato C): INO Regione

Allegato D): INO Province e Comuni

In corso di definizione da parte della Regione

Piano annuale e il Bilancio preventivo deve essere inviato alla
Giunta Regionale entro il 30 novembre



Principali variazioni intervenute nel 2012 o previste nel 2013

- **Organizzative** (Regolamento n.796 del 19.09.2011 e Atto di disciplina dell'organizzazione DDG n.270 del 09.11.2011)
- **Assegnazione delle responsabilità per le attività elencate nella “Carta dei Servizi”** (DDG n. 136 del 24.07.2012) e delle risorse
- **Razionalizzazione e ristrutturazioni sedi**

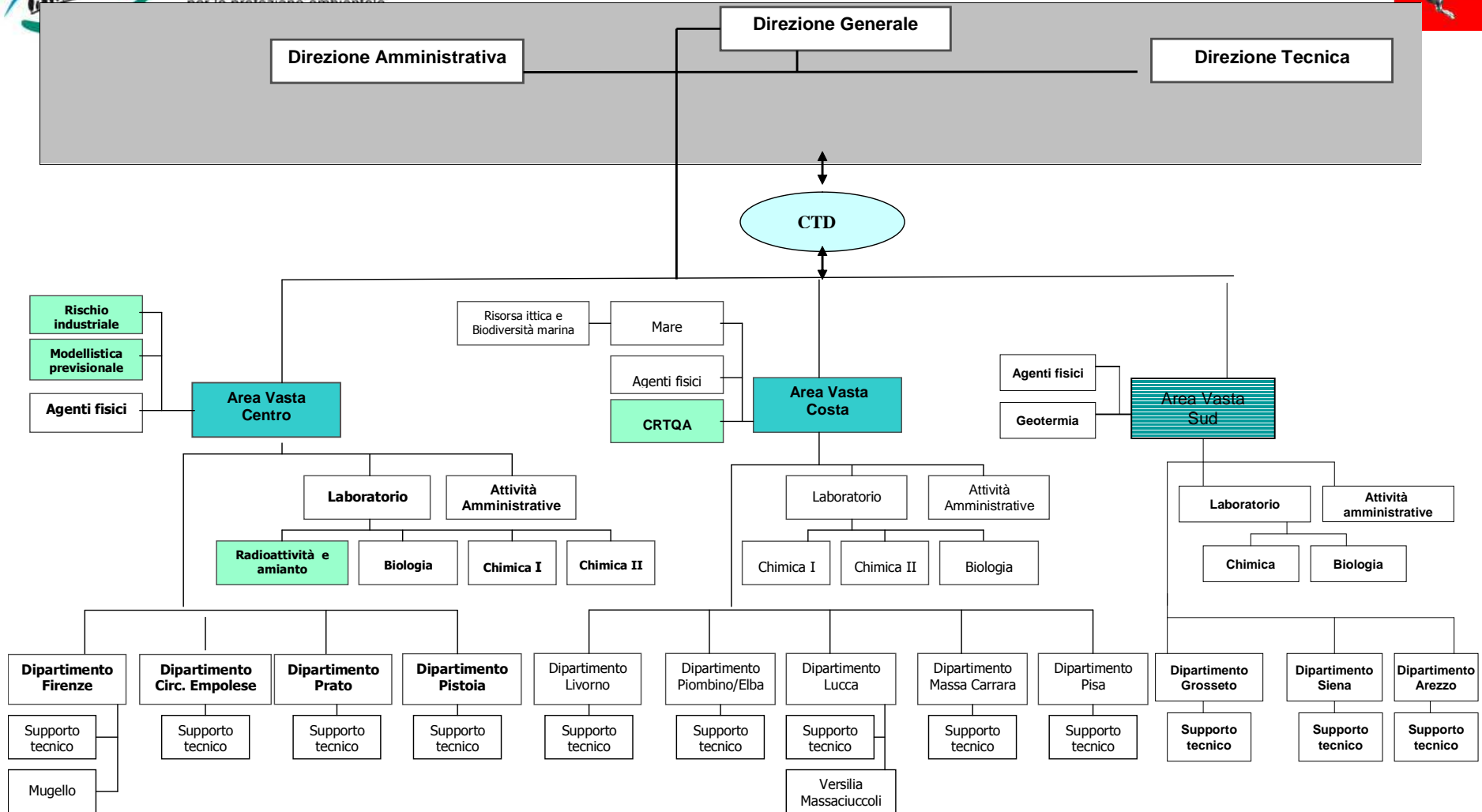

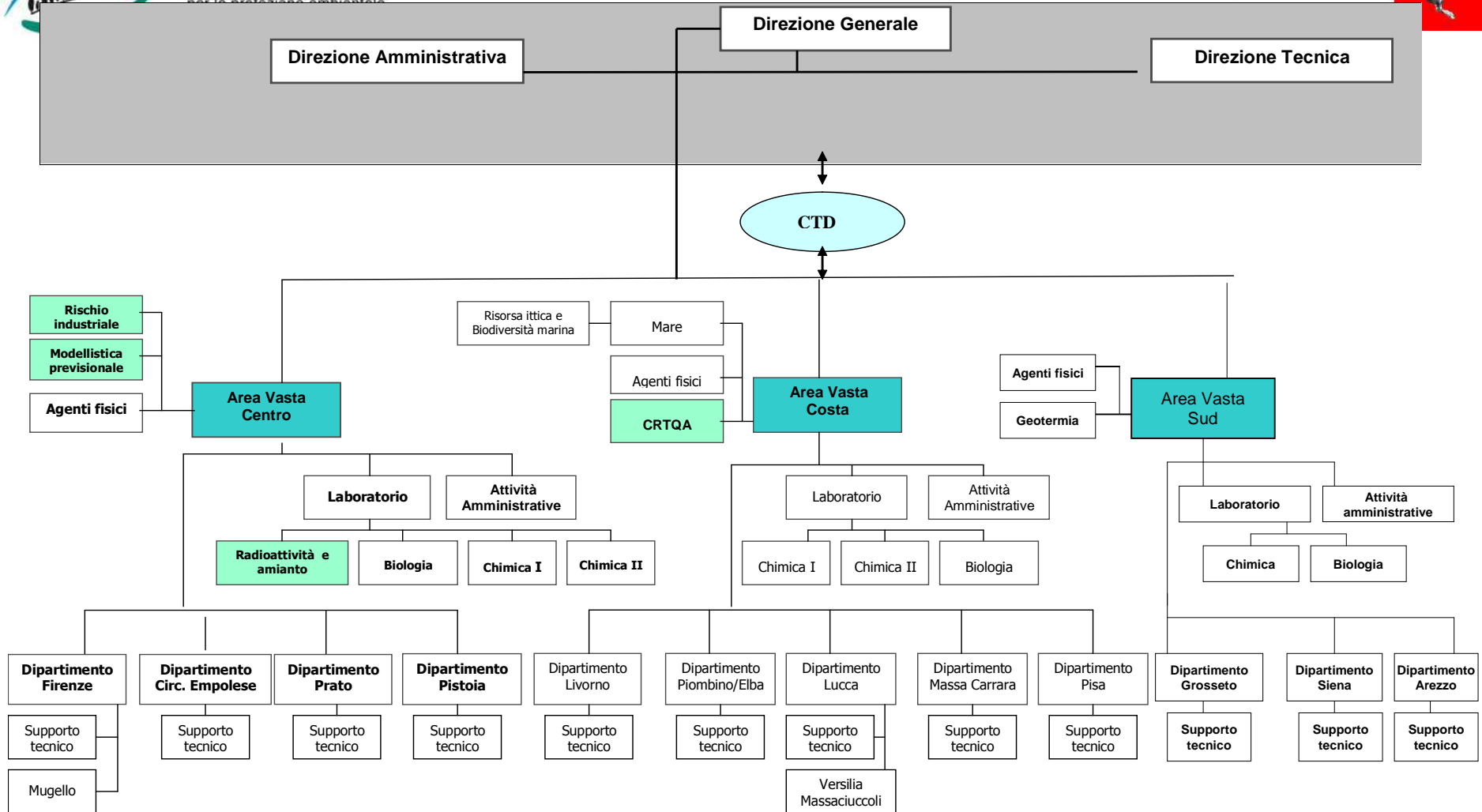



ARPAT

Agenzia regionale
per la protezione ambientale
della Toscana

Regione Toscana



Organigramma Area Vasta Centro

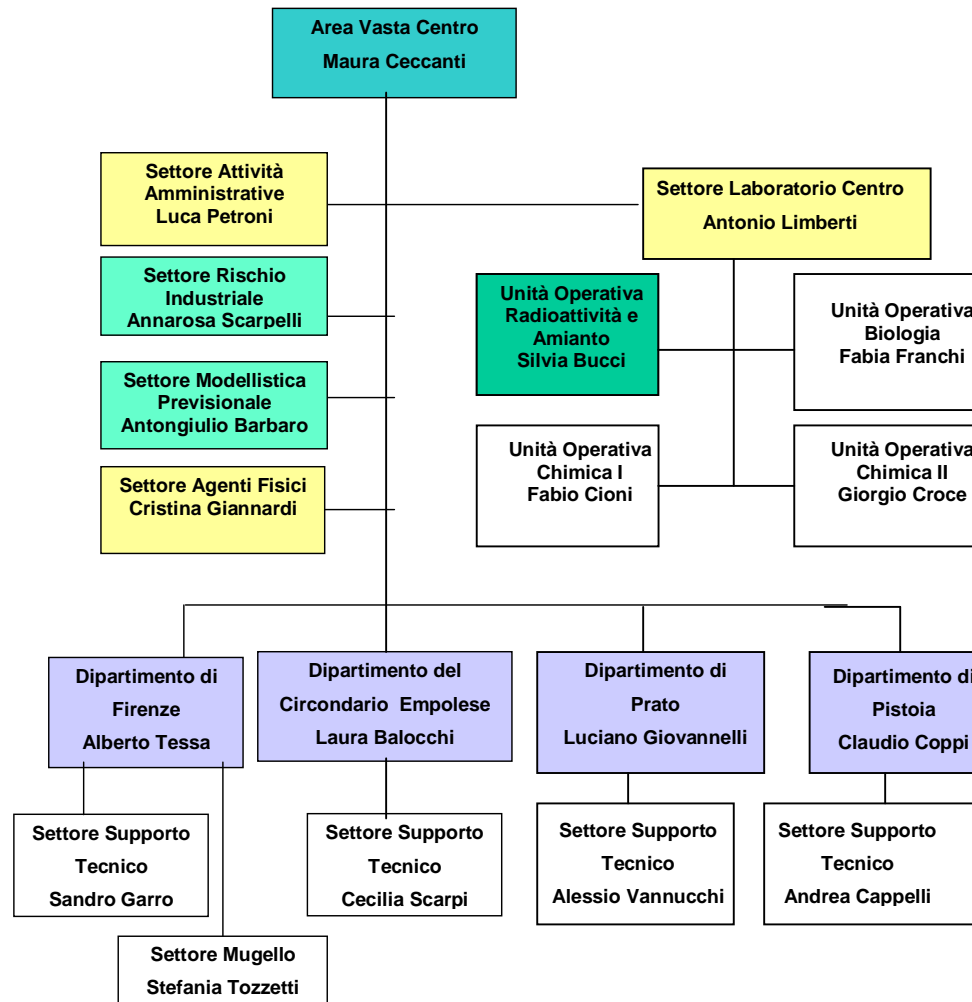



ARPAT

Agenzia regionale
per la protezione ambientale
della Toscana

Regione Toscana



Organigramma Area Vasta Centro

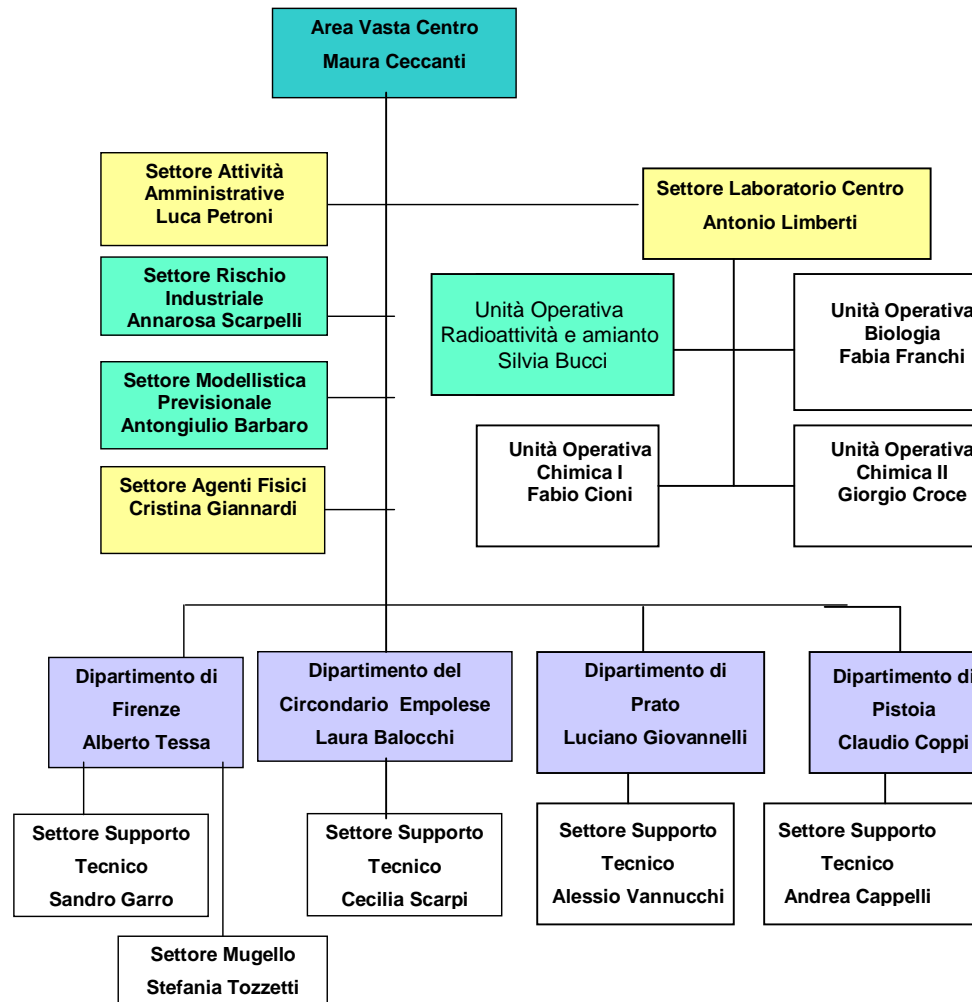



Risorse umane

Area vasta Centro	sede	Dirigenti	Comparto	Totale
Dipartimento EM	Empoli	2	12	14
Dipartimento FI	Firenze Borgo san Lorenzo	6	37	44
Dipartimento PO	Prato	4	16	19
Dipartimento PT	Pistoia	3	16	19
Settore Laboratorio	Firenze	6	28	34
Altri Settori Area Vasta	Firenze, Pistoia, Prato Pisa e Livorno	7	65	72
TOTALE		28	174	202



Attività AV



CdS	Descrizione attività	EM	FI	PO	PT	2013	2012
43	Controllo e monitoraggio del rumore prodotto dalle infrastrutture di trasporto anche attraverso modellizzazione previsionale anche ai fini del risanamento (regione e provincia)	0	0	0	0	0	36
44	Controllo e monitoraggio del rumore prodotto dalle infrastrutture di trasporto anche attraverso modellizzazione previsionale (comuni)	1	3 (cant. tramvia) 2 (strade)	0	0	6	4
50	Verifica risanamento Acustico strade regionali	0	0	0	1	1	1
58	Controlli ELF	1	6	2	1	10	17
60	Pareri ELF	0	13	1	1	15	23
61	Controlli RTV	0	6	2	2	10	10
63	Pareri RTV	0	8	2	2	12	7
65	Controlli SRB	1	7	1	1	10	19
67	Pareri SRB	20	150	20	10	200	260
110	Controllo e monitoraggio sull'impatto dei lavori di realizzazione dei lavori di realizzazione di infrastrutture di grande comunicazione	0	11	1	0	12	12
47	Parere su PCRA	0	4	0	0	4	0



Attività AV

51	supporto tecnico redazione mappa acustica strade regionali oltre 3m(194/2005)	15 (conteggiate come le strade regionali 2012)
49	supporto tecnico per individuazione interventi PA strade regionali oltre 3milioni veicoli/anno	quantificabile a corpo (stimato circa 1 mese di lavoro)

?	pareri su autorizzazioni in deroga ai limiti di rumore	20
?	Ispezioni sistema monitoraggio aeroporto	2

Supporto al Dipartimento di Pistoia per l'esecuzione delle prove per controllo inquinamento acustico Controlli sulle sorgenti fisse di rumore escluse le infrastrutture di trasporto



Attività AV



98	Controlli e verifiche ispettive finalizzate ad accertare l'adeguatezza della politica di prevenzione degli incidenti rilevanti posta in atto dal gestore e dei relativi sistemi tecnici di gestione della sicurezza	Regione	4
100	Supporto tecnico (partecipazione al Comitato Tecnico Regionale) per: valutazione rapporto preliminare di sicurezza e rilascio nulla osta di fattibilità aziende a rischio di incidenti rilevanti; valutazione rapporto definitivo di sicurezza e rilascio parer	Regione	11 CTR + 2 istruttorie
101	Supporto tecnico per elaborazione Piano di emergenza esterno per gli stabilimenti a rischio di incidente rilevante; Supporto tecnico per la pianificazione territoriale in presenza di insediamenti ricadenti nell'ambito di applicazione delle aziende a risch	Prefetture, Province, Comuni	4
102	Controllo sulle sostanze e preparati chimici pericolosi (REACH)	Regione	3
41	Attività del Centro di Riferimento per la Modellistica sulla Qualità dell'Aria (CRMQA) finalizzata alle attività tecniche specifiche di competenza dell'Agenzia in relazione alla dispersione degli inquinanti atmosferici	Regione Province Comuni	8
121, 128, 133	supporto tecnico vario	vari beneficiari	
	contributi istruttori alle strutture arpat per supporto tecnico		50
70	Gestione reti di monitoraggio relativi alle radiazioni ionizzanti	Regione	8
72	Controllo inquinamento derivante dall'amianto e attuazione Piano regionale dismissione amianto; Monitoraggio fibre amianto aerodisperso; Attività di Centro di riferimento amianto - CRA	Regione	da definire
73	Attività istruttoria e di supporto tecnico in materia di amianto	Regione SSR Comuni	da definire



ARPAT

Agenzia regionale
per la protezione ambientale
della Toscana

Regione Toscana



Variabili Programma

- Attività di controllo non programmabili
- Attività INO ancora da definire
- Integrazione dei programmi dipartimentali nel programma generale dell'Agenzia
- Revisione della Carta dei Servizi (in corso)



ESPOSTI PRIMO SEMESTRE 2012 - AREA VASTA CENTRO

Struttura esposti	
AV CENTRO	19
DIP. EM	42
DIP. FI	142
DIP. PO	35
DIP. PT	55
Totale complessivo	293

Tema esposto	n
Acqua	88
Rumore	65
Emissioni (compreso odori)	61
Rifiuti	46
Amianto	22
Campi elettromagnetici	14