



PROVINCIA DI PISTOIA

Servizio Infrastrutture di Comunicazione, Viarie, Ferroviarie,
Espropri, Patrimonio Immobiliare, Edilizia Scolastica e Sportiva,
Protezione Civile, Sicurezza

ROTATORIA SULLA SR 435 LUCCHESE ALL'INTERSEZIONE CON VIA FALCIANO NEL COMUNE DI BUGGIANO

PROGETTO DEFINITIVO



09

PSC - ELABORATI GRAFICI

Data:

Maggio 2014

Revisione:

1

Scala:

Progettisti:

arch. Michela Mochi

ing. Iacopo Mazzoni

Coordinatore sicurezza per la
progettazione:

ing. Paolo Bellezza

Responsabile del procedimento:
arch. Michela Mochi

Collaboratore:

arch. Maurizio Zappalà

Disegnatore:

p.chim. Giovanni Lopez

PROVINCIA DI PISTOIA
ROTATORIA SULLA S.R. 435 "LUCCHESE"
ALL'INTERSEZIONE CON LA VIA FALCIANO
NEL COMUNE DI BUGGIANO

I E II FASE:
 percorsi automezzi e maestranze
 scala 1:500

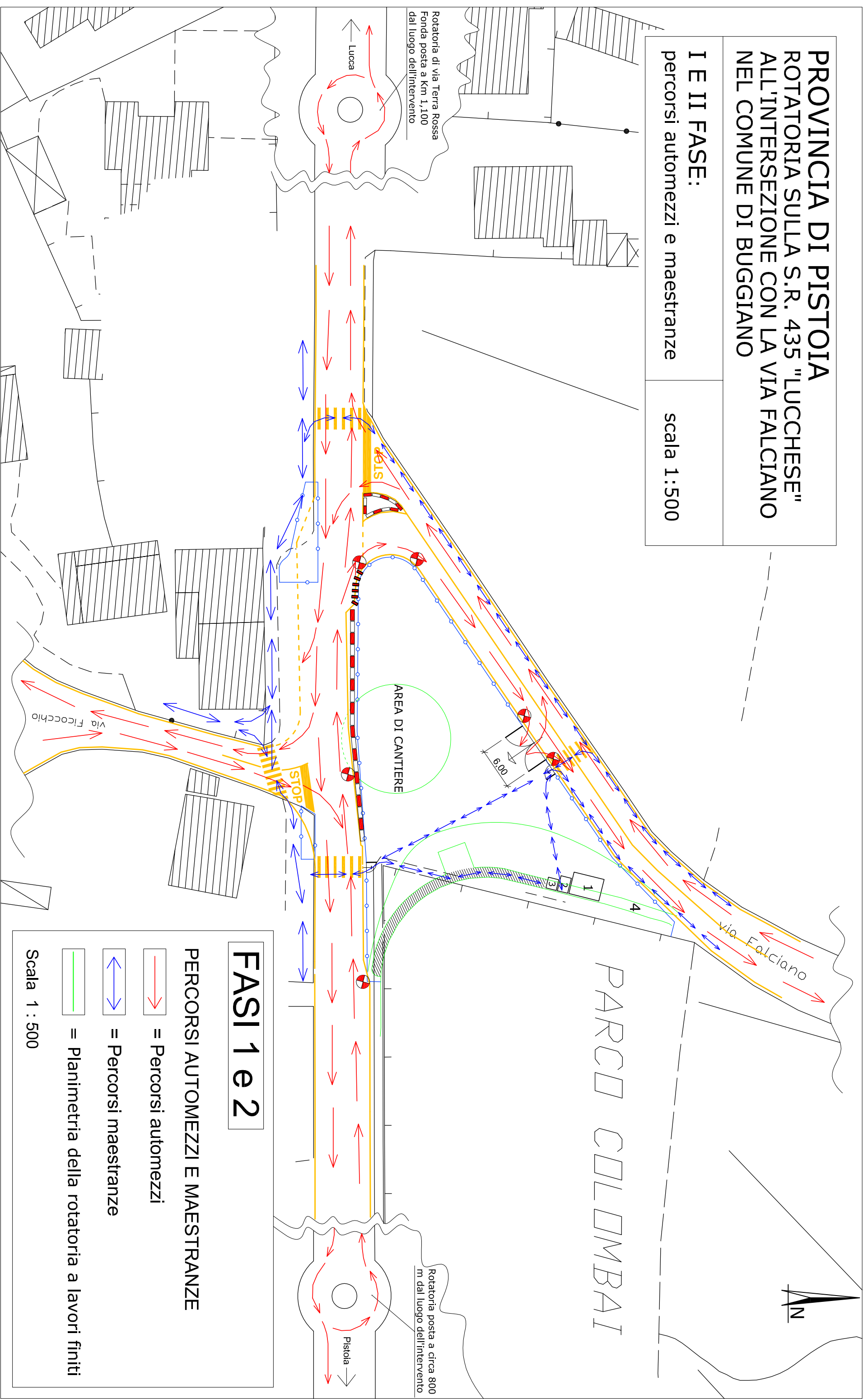

FASI 1 e 2

PERCORSI AUTOMEZZI E MAESTRANZE

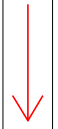
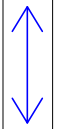
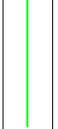
-  = Percorsi automezzi
-  = Percorsi maestranze
-  = Planimetria della rotatoria a lavori finiti

Scala 1 : 500

Rotatoria di via Terra Rossa
 FONDA POSTA A Km 1,100
 dal luogo dell'intervento

Rotatoria posta a circa 800
 m dal luogo dell'intervento

PARCO COLOMBAI

Lucca

Pistoia



PROVINCIA DI PISTOIA
ROTATORIA SULLA S.R. 435 "LUCCHESE"
ALL'INTERSEZIONE CON LA VIA FALCIANO
NEL COMUNE DI BUGGIANO

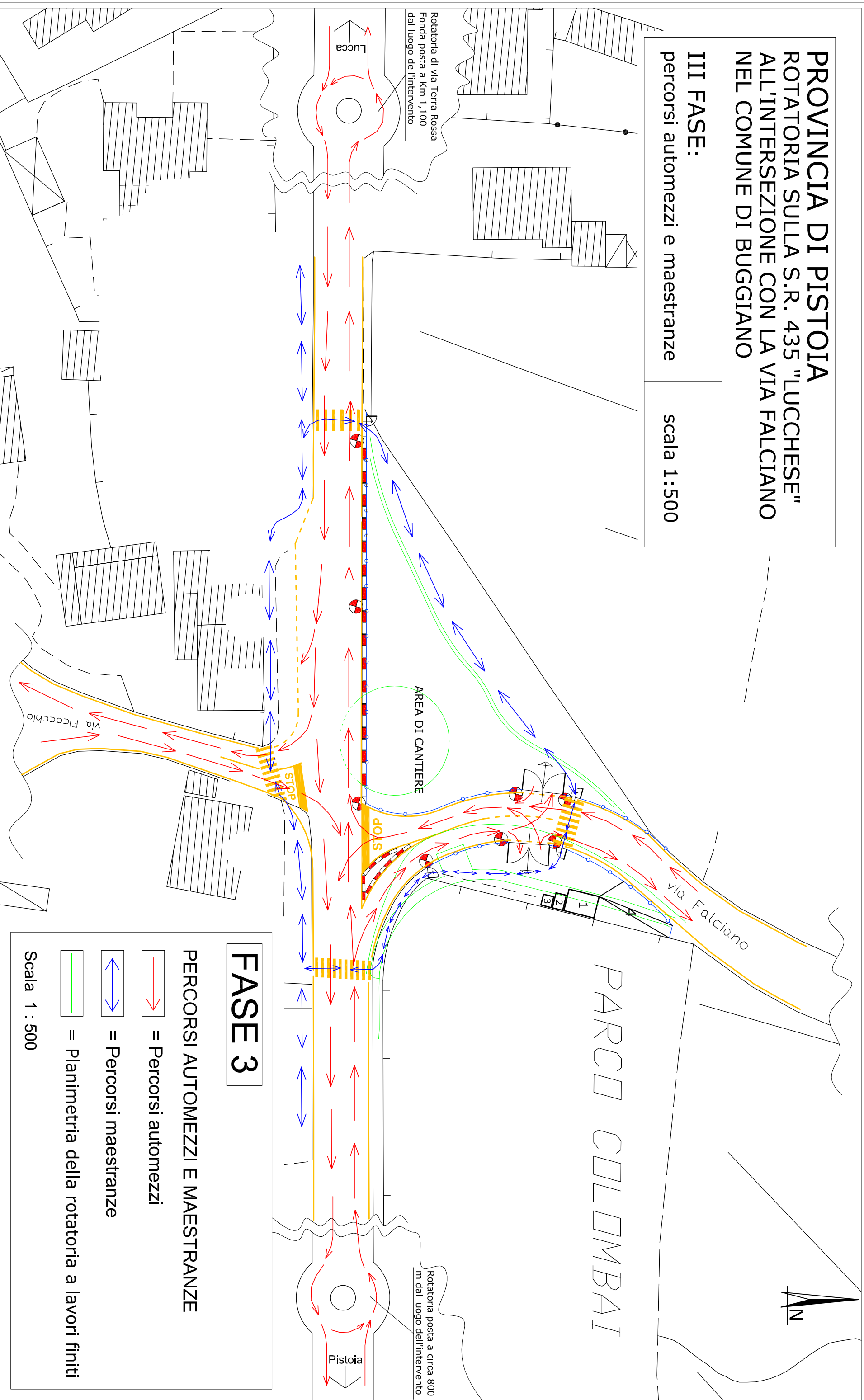

III FASE:
 percorsi automezzi e maestranze

scala 1:500



FASE 3

PERCORSI AUTOMEZZI E MAESTRANZE

-  = Percorsi automezzi
-  = Percorsi maestranze
-  = Planimetria della rotatoria a lavori finiti

Scala 1 : 500

PROVINCIA DI PISTOIA

ROTATORIA SULLA S.R. 435 "LUCCHESE" ALL'INTERSEZIONE CON LA VIA FALCIANO NEL COMUNE DI BUGGIANO

IV, V e VI FASE - completamente rotatoria e sistemazione a verde con rimozione del cantiere

scala 1:500

N.B.:

- all'atto del posizionamento del cantiere occorre che la relativa segnaletica venga realizzata alla presenza dei VV.UU. del Comune di Buggiano
- la chiusura della via Ficocchio permetterà l'ultimazione in sicurezza della rotatoria e l'unificazione delle fasi IV e V;
- l'ingresso dei veicoli e la loro uscita dal cantiere e dall'area di lavoro è più sicuro;
- tutti i veicoli che da via Falciano devono andare in direzione Pistoia utilizzeranno la rotatoria di via Terra Rossa Fonda, distante circa km 1,100;
- i veicoli provenienti da Lucca che devono andare in via Falciano utilizzeranno la rotatoria che trovasi a circa 800 m dopo il luogo dei lavori in direzione Pistoia.

LEGENDA

 = Planimetria della rotatoria a lavori finiti

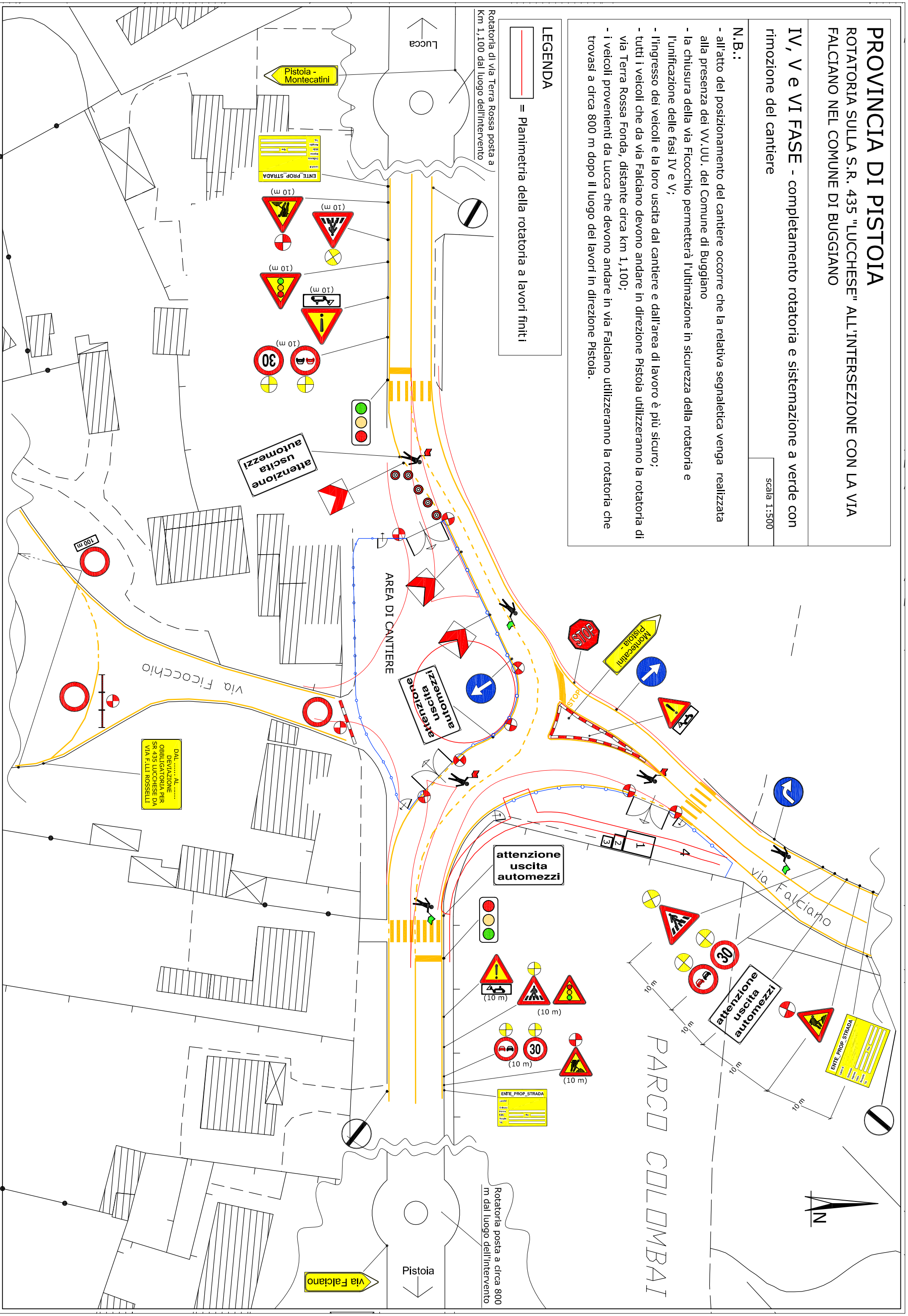

Rotatoria di via Terra Rossa posta a Km 1,100 dal luogo dell'intervento

Rotatoria posta a circa 800 m dal luogo dell'intervento

DAL AL
DEVIATIONE
OBBLIGATORIA PER
SR 435 LUCCHESE DA
VIA F.LLI ROSSELLI

attenzione
uscita
automezzi

attenzione
uscita
automezzi

attenzione
uscita
automezzi

ENTE_PROP_STRADA

ENTE_PROP_STRADA

PARCO COLOMBAI



Lucca

Pistoia

Pistoia -
Montecatini

Montecatini
Pistoia -

via Falciano

Via Ficocchio

via Falciano

100 m

10 m

10 m

10 m

10 m

(10 m)

(10 m)

(10 m)

(10 m)

(10 m)

(10 m)

(10 m)

(10 m)

(10 m)

(10 m)

(10 m)

(10 m)

(10 m)

(10 m)

(10 m)

(10 m)

(10 m)

(10 m)

(10 m)

(10 m)

(10 m)

(10 m)

(10 m)

(10 m)

(10 m)

(10 m)

(10 m)

(10 m)

(10 m)

(10 m)

(10 m)

(10 m)

(10 m)

(10 m)

PROVINCIA DI PISTOIA
ROTATORIA SULLA S.R. 435 "LUCCHESE"
ALL'INTERSEZIONE CON LA VIA FALCIANO
NEL COMUNE DI BUGGIANO

IV, V e VI FASE:

percorsi automezze maestranze

scala 1:500

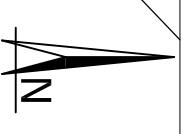

PARCO COLOMBALI

Rotatoria di via Terra
 Rossa posta a Km 1,100
 dal luogo dell'intervento

Lucca

Pistoia

Rotatoria posta a circa 200
 m dal luogo dell'intervento

AREA DI CANTIERE

FASI 4 e 5

PERCORSI AUTOMEZZI E MAESTRANZE

 = Percorsi automezzi

 = Percorsi maestranze

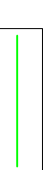
 = Planimetria della rotatoria a lavori finiti

Scala 1 : 500

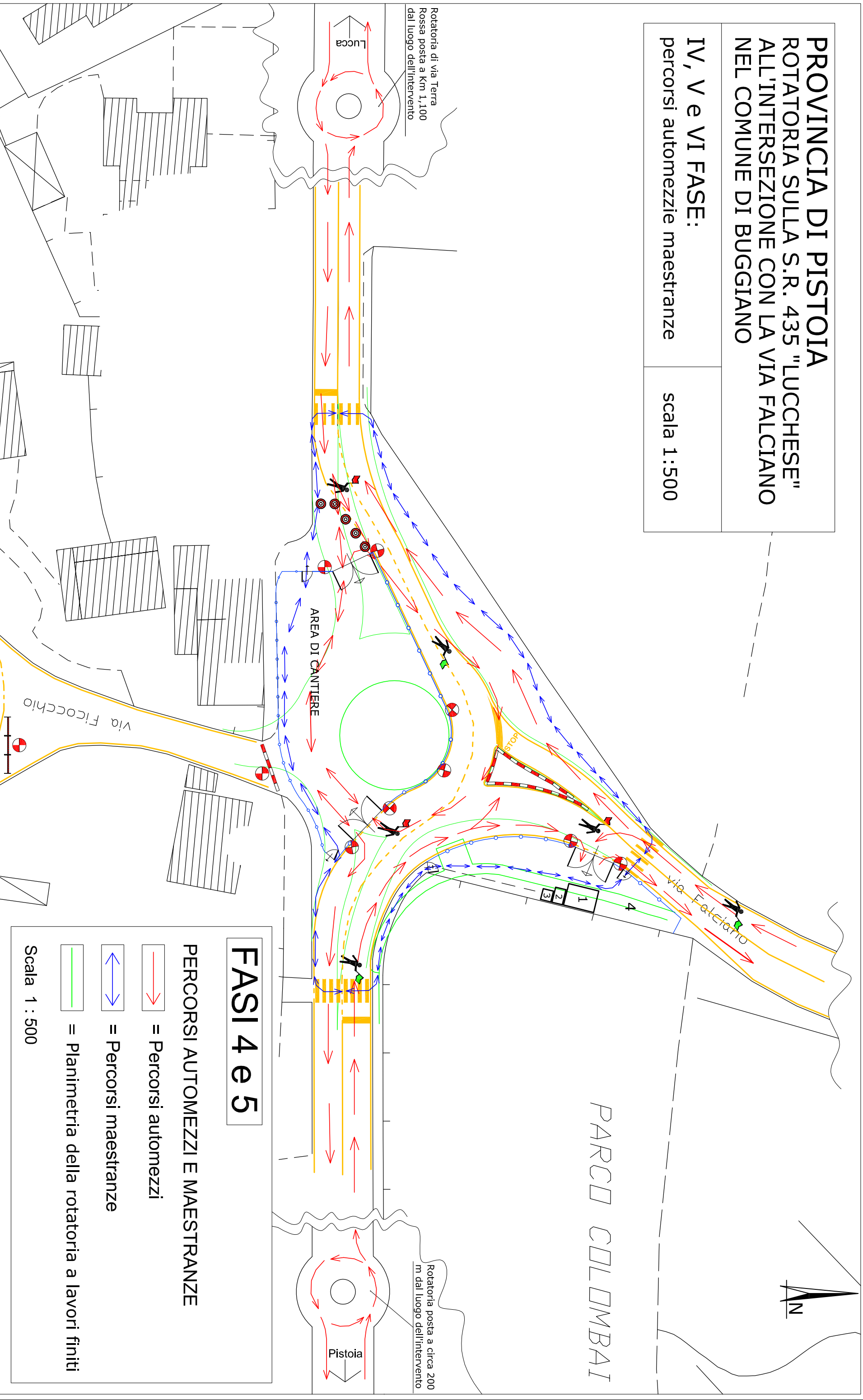

**ALLEGATO ALLE FASI I e II
DELLA ROTATORIA IN COMUNE DI BUGGIANO**

Luogo dell'intervento

**Rotatoria di via Colligiana -
Comune di Massa e Cozzile**

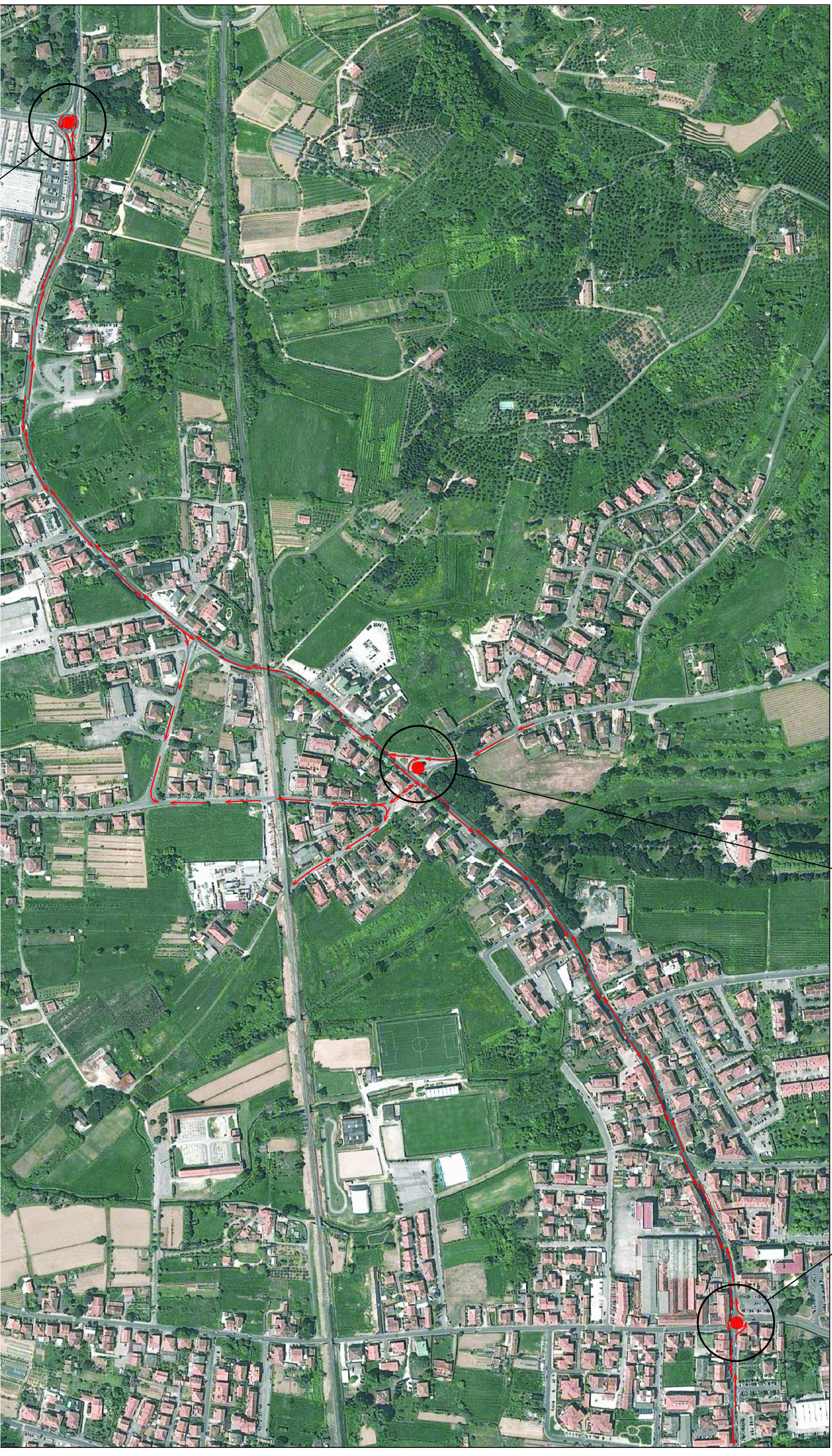

**Rotatoria di via
Terra Rossa Fonda**

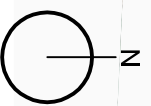

LEGENDA



= Viabilità sia dei mezzi d'opera a servizio del cantiere che del traffico veicolare

**ALLEGATO ALLA FASE III
DELLA ROTATORIA IN COMUNE DI BUGGIANO**

Luogo dell'intervento

**Rotatoria di via Colligiana -
Comune di Massa e Cozzile**

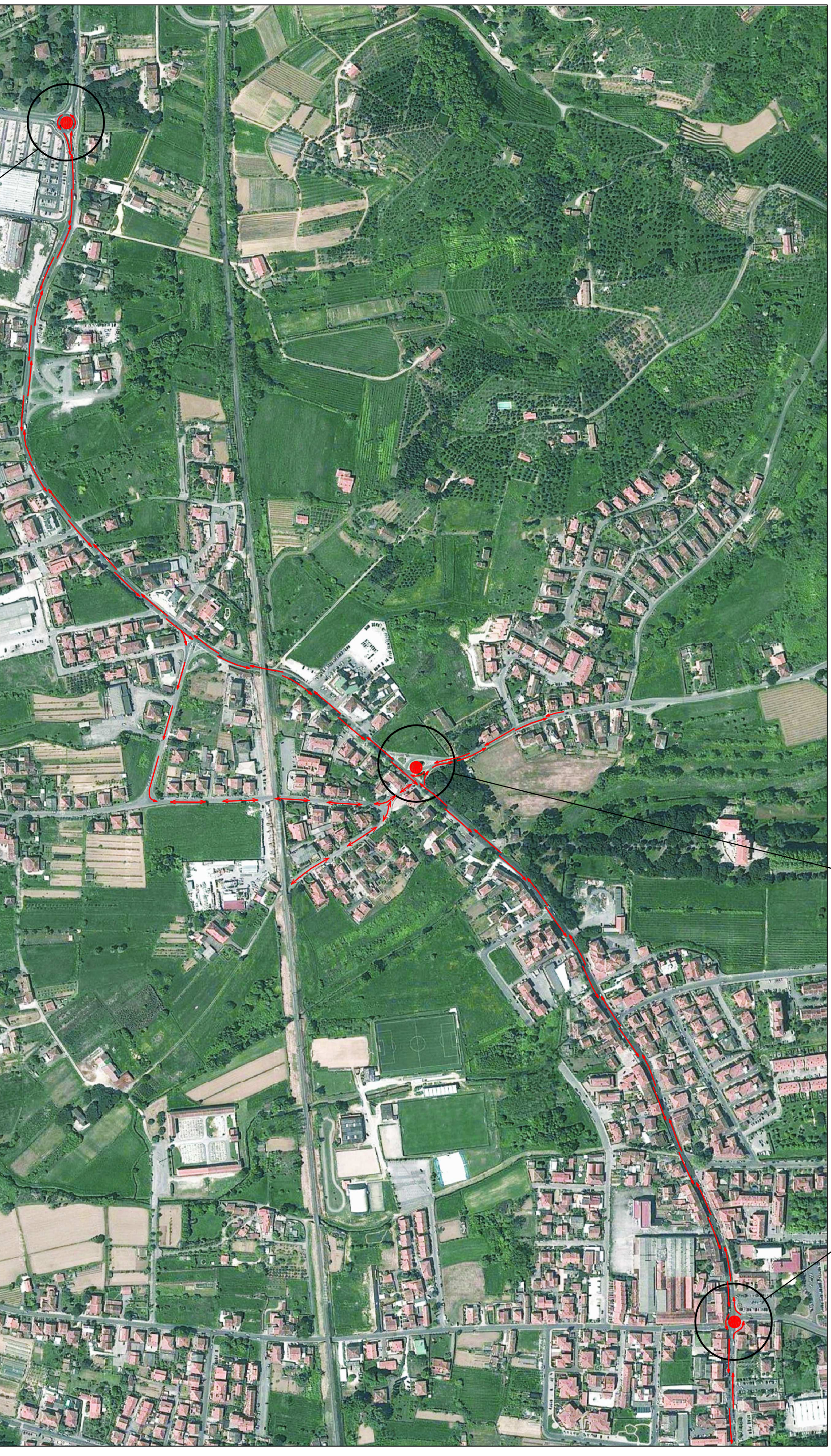

**Rotatoria di via
Terra Rossa Fonda**

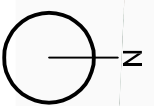

LEGENDA



= Viabilità sia dei mezzi d'opera a servizio del cantiere che del traffico veicolare

**ALLEGATO ALLE FASI IV, V e VI
DELLA ROTATORIA IN COMUNE DI BUGGIANO**

Luogo dell'intervento

**Rotatoria di via Colligiana -
Comune di Massa e Cozzile**



**Rotatoria di via
Terra Rossa Fonda**

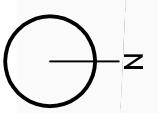

= Viabilità sia dei mezzi d'opera a servizio del cantiere che del traffico veicolare

LEGENDA