

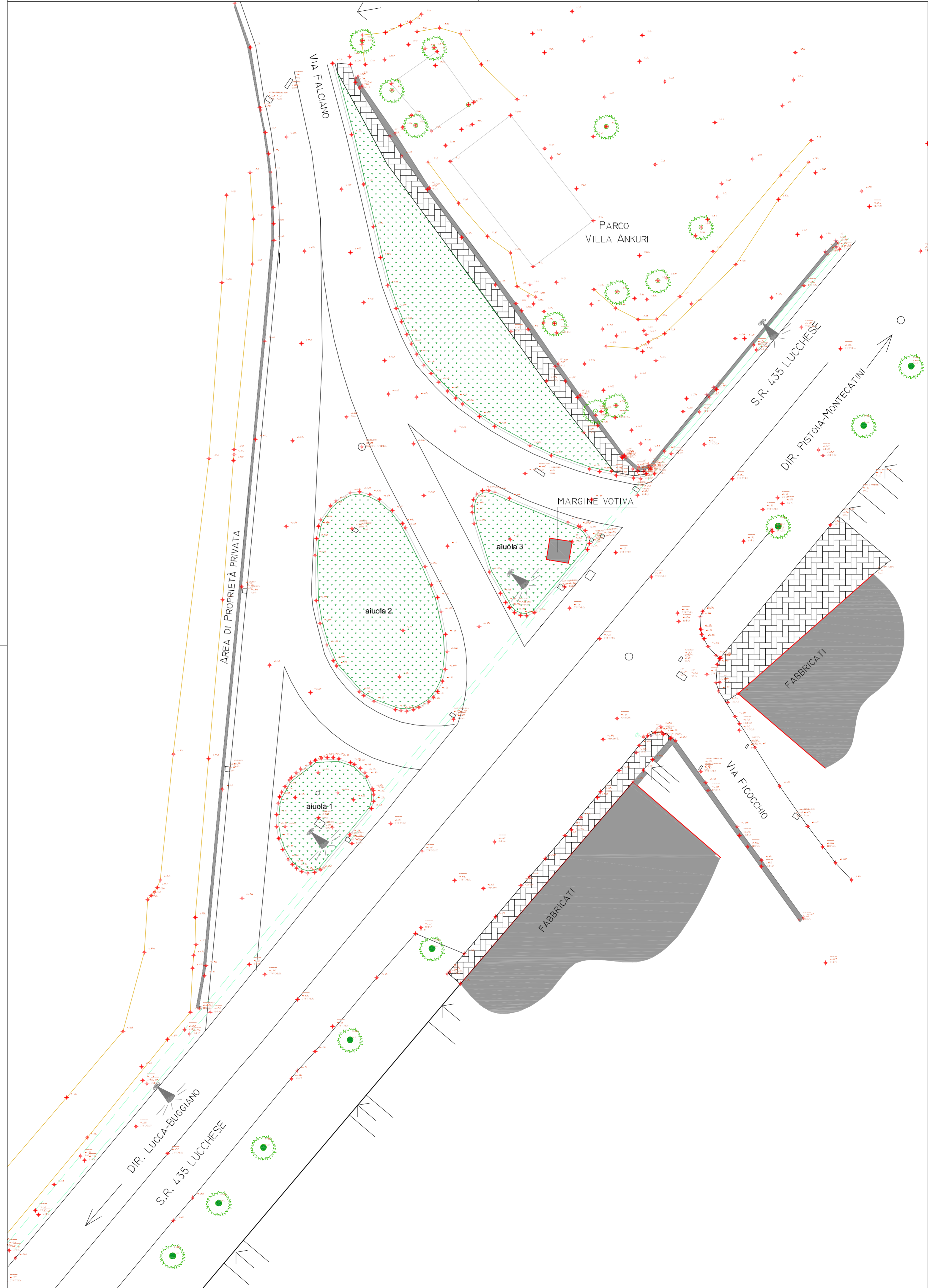

Planimetria da ortofoto - (fuori scala)



PROVINCIA DI PISTOIA  
 Servizio Infrastrutture di Comunicazione, Viarie, Ferroviarie,  
 Espropri, Patrimonio Immobiliare, Edilizia Scolastica e Sportiva,  
 Protezione Civile, Sicurezza

**ROTATORIA SULLA SR 435 LUCCHESE  
 ALL'INTERSEZIONE CON VIA FALCIANO  
 NEL COMUNE DI BUGGIANO**

**PROGETTO DEFINITIVO**



**11**

**RILIEVO PLANIALTIMETRICO**

|                      |                 |                 |
|----------------------|-----------------|-----------------|
| Data:<br>Maggio 2014 | Revisione:<br>1 | Scala:<br>1:200 |
|----------------------|-----------------|-----------------|

|                                     |                     |
|-------------------------------------|---------------------|
| Progettisti:<br>arch. Michela Mochi | ing. Iacopo Mazzoni |
|-------------------------------------|---------------------|

|            |   |
|------------|---|
| Redazione: | Responsabile del procedimento:<br>arch. Michela Mochi |
|------------|---|

|   |   |
|---|---|
| Collaboratori:<br>ing. Paolo Bellezza<br>geol. Andrea Bartolini | geom. Giacomo Balleri<br>agr. David Barbieri<br>dis. Ligia del Pilar Montalvo |
|---|---|